

DOMOVNÍ A BYTOVÁ SPRÁVA MĚSTA PÍSKU

Výběrové řízení na přidělení bytu

byt 2 + 1, č. 3, Budovatelská, čp. 1984, o velikosti 66,07 m²

Minimální výše nájemného 120,- Kč/m²/měsíc, tj 7.928,-Kč/měsíc.

Žadatel musí doložit čestné prohlášení, že nevlastní žádnou nemovitost určenou k bydlení a že nemá vůči městu Písek a DBS žádné dluhy.

Budova je zařazena dle průkazu energetické náročnosti budovy do třídy B.

Žadatel musí doložit, že nabízená částka nájmu není vyšší než 35% doloženého vlastního příjmu za poslední tři měsíce

Povinnost složit kauci ve výši dvojnásobku nájemného.

Prohlídka se uskuteční dne: 24.10.2024 od 8:30 do 8:40 hod.

Smlouva se uzavírá na dobu 1 rok s možností obnovení nájmu bytu.

Příjem nabídek do 4.11.2024 na MÚ Písek v zalepené obálce nadepsané:
„Výběrové řízení, byt č.3, Budovatelská č.p.1984“

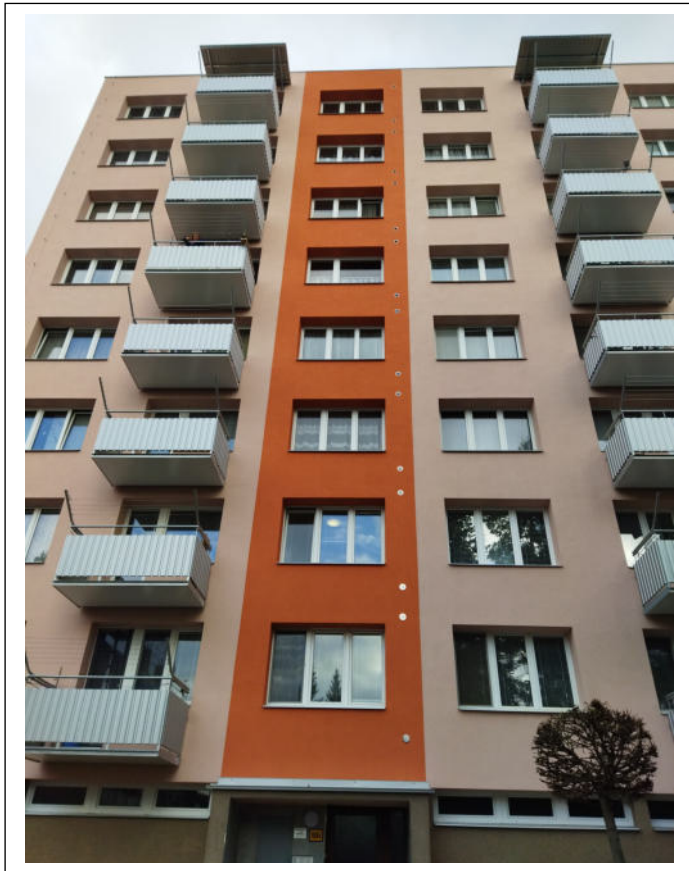

Byt po celkové rekonstrukci se nachází ve 1.patře panelového domu s výtahem a patří k němu zděný sklep. Vaří se na sklokeramické varné desce a je zde vestavěná elektrická trouba . O vytápění a teplou užitkovou vodu se stará kompaktní stanice v domě.